



TAV.01 Inquadramento Territoriale

PNRR Missione I - Digitalizzazione, innovazione, competitività e cultura Misura 1 - "Patrimonio culturale per la prossima generazione" Componente 3- Cultura 4.0 (MIC3-3) Investimento 1.2 "Rimozione delle barriere fisiche e cognitive nei musei, biblioteche e archivi per consentire un più ampio accesso e partecipazione alla cultura" finanziato dall'Unione europea - Next Generation EU" Biblioteca Diocesana Arcivescovo Giovanni-Trani Piazza Cesare Battisti, 16

COMMITTENTE: **ARCIDIOCESI DI TRANI BARLETTA BISCEGLIE**
Via Beltrani, 9 - 76125 Trani BT
Codice Fiscale: **92004050727**
Legale Rappresentante: **Mons. Leonardo D'ascenzo**
PROGETTISTA: **R.T.P. - Check Project Srl/Arch. Maria Pia Lucia di Staso**
CSP/CSE: **R.T.P. - Check Project Srl/Arch. Maria Pia Lucia di Staso**
RUP: **Leonardo BASSI**



PERIMETRAZIONE "TERRITORI COSTRUITI"

Titolo I, Art. 1.03, punto 5.1 - PUTT/P
Aree tipizzate dallo strumento urbanistico vigente alla data del 6 giugno 1990 (PdF approvato con Del. C.C. n. 49/25.01.1977, Del. G.R. n. 45/60 del 29.04.1982, Del. Comm. Prefettizio n. 119/20.06.1982), come zone omogenee "A" e "B".

- Piano Regolatore Vigente - PRG/1971**
- "Zona Antica"**
- "Zona ottocentesca"**
- "Zona moderna"**

Titolo I, Art.1.03, punto 5.3 - PUTT/P
Aree che non ancora tipizzate come zone omogenee "B" dagli strumenti urbanistici vigenti:

- o ne abbiano di fatto le caratteristiche (ai sensi del DIM n.1444/1968), vengono riconosciute regolarmente edificate (o con edificio già sanato ai sensi della legge n.47/1985), e vengono perimetrare su cartografia catastale con specifica deliberazione di Consiglio Comunale;
- o siano intercluse all'interno del perimetro definito dalla presenza di maglie regolarmente edificate, e vengono perimetrare su cartografia catastale con specifica deliberazione di Consiglio Comunale.

SCALA 1:5000

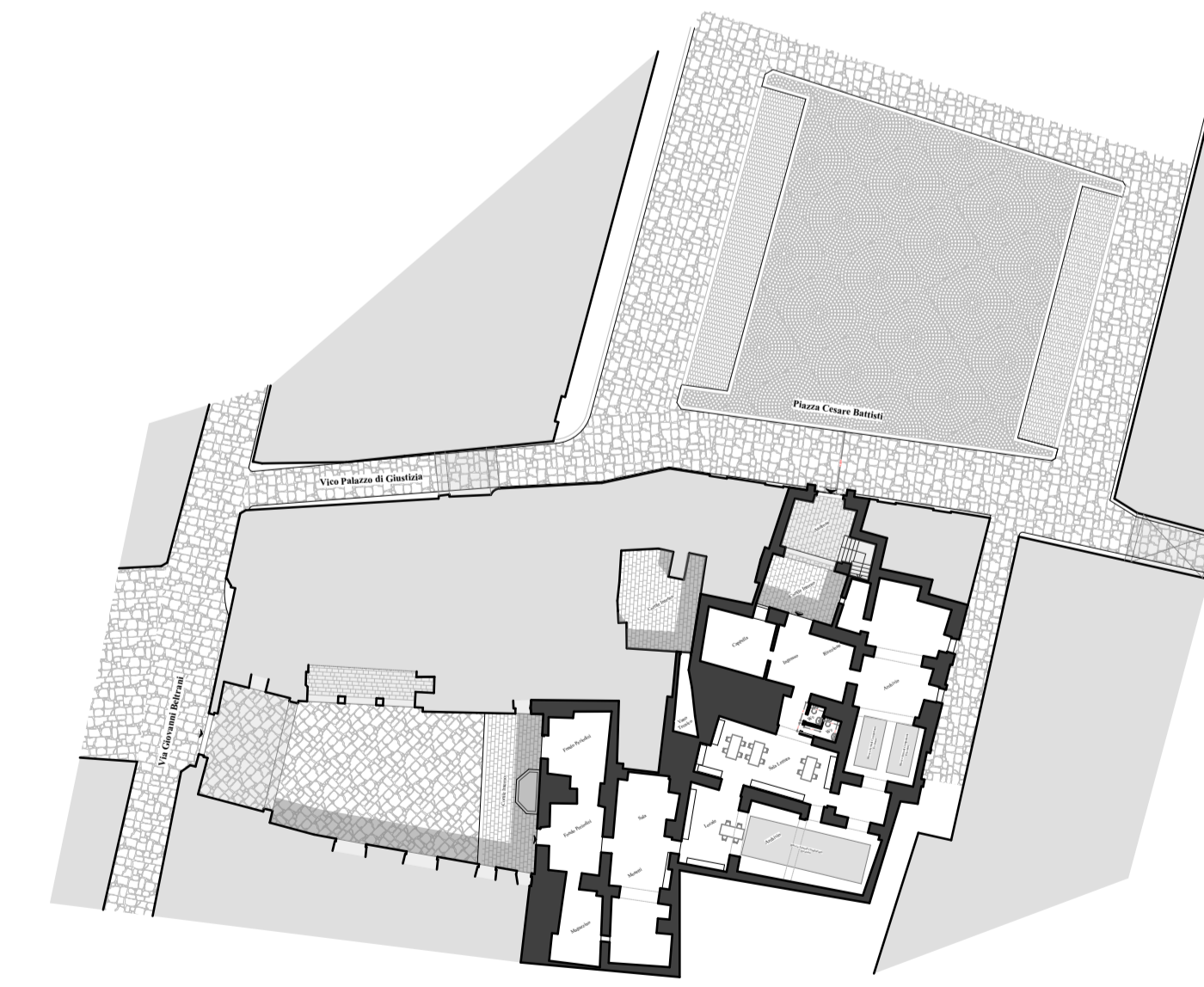
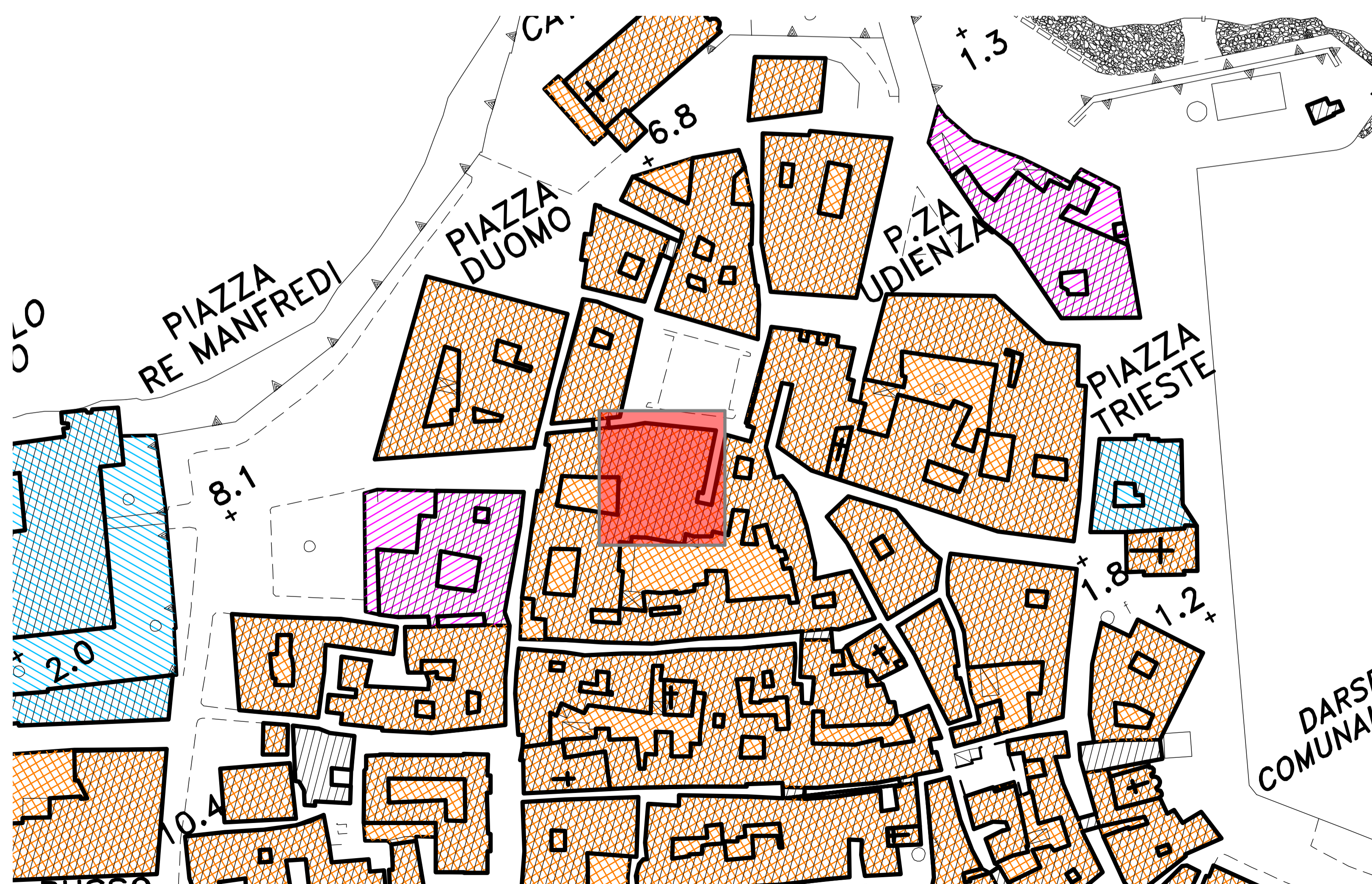

SCALA 1:1000

SCALA 1:500