Foto: RUGGIERO DICORATO

CITTÀ DI BARLETTA | CAPITOLO CATTEDRALE SANTA MARIA MAGGIORE | COMITATO FESTE PATRONALI "BARLETTA *CIVITAS MARIAE*"

AVVISO SACRO

Affidiamoci ai nostri SANTI PATRONI

MARIA SS. DELLO STERPETO *e* SAN RUGGERO VESCOVO

FESTA PATRONALE

13•14•15 LUGLIO 2024

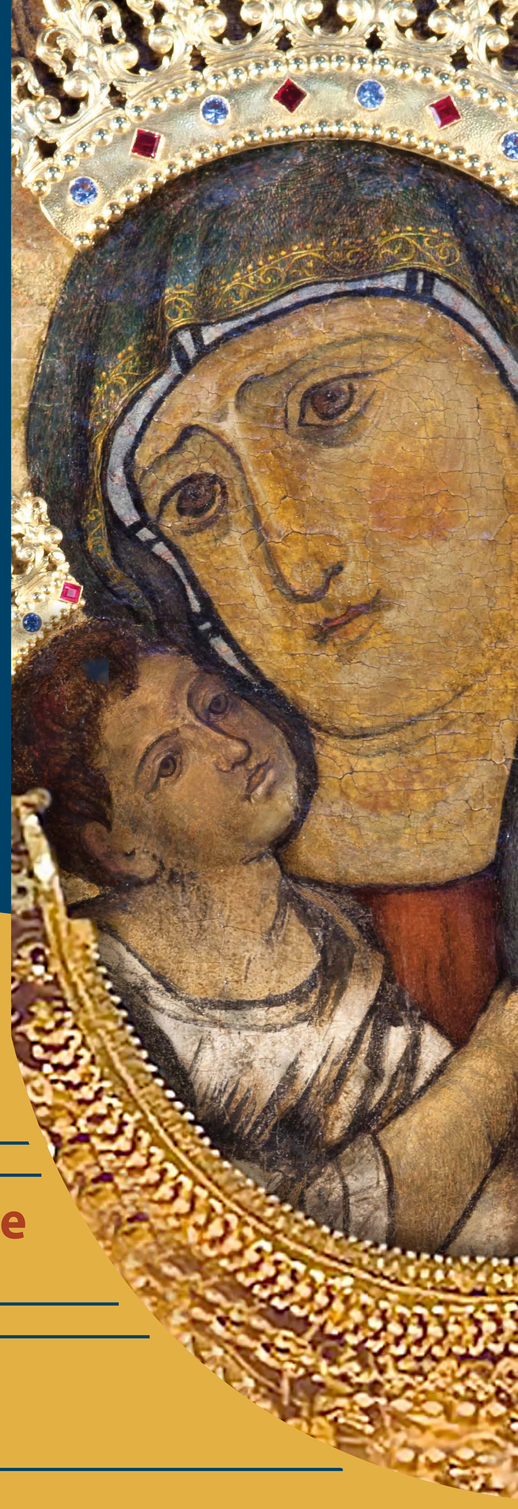

Basilica Santa Maria Maggiore

13 ore 20:30 **Primi Vespri Solenni**
- Intronizzazione dell'Icona della B.V. Maria dello Sterpeto
- Imposizione del pastorale al Busto di San Ruggero vescovo

14 ore 11:00 **Solenne Pontificale** in onore della B.V. Maria dello Sterpeto | ore 20:00 **Solenne Processione** in onore dei Santi Patroni

15 ore 20:00 **Solenne Pontificale** in onore di San Ruggero vescovo

Luminarie musicali	Video-Mostra	Servizio bandistico	Spettacolo pirotecnico	Concerto in piazza
ILLUMINAZIONE DEFAZIO AUDIO ONE SERVICE	COMITATO FESTE PATRONALI "BARLETTA CIVITAS MARIAE"	GRANDE ORCHESTRA DI FIATI "CITTÀ DI BARLETTA"	PIROFANTASY PIROTECNICA SAN PIO	ORESTE SCORCIA MANAGEMENT RINASCITA - UNITI PER RIPARTIRE

L'Arciprete
Can. Don Francesco Fruscio

www.barlettacivitasmariae.it

Il Presidente del Comitato Feste Patronali
Francesco Grippo